



Vine a refrescART-te

Criatures fantàstiques del nostre entorn

Casal d'estiu 2018

XAMFRÀ, centre de música i escena
AMPA Escola de Bosc de Montjuïc
Valors Projectes Educatius



Vine a refrescART-te
*Criatures fantàstiques del
nostre entorn*

Casal d'estiu 2018

**Com serà aquest any el
casal?**

QUÈ VOLEM?

- o Crear **un clima de convivència** i de **compartir vivències**, a partir de les propostes artístiques
- o Mostrar una **actitud positiva i d'empatia** vers el grup
- o Desenvolupar **l'expressió corporal i artística**
- o Diferenciar alguns trets característics de cada element mitològic treballat

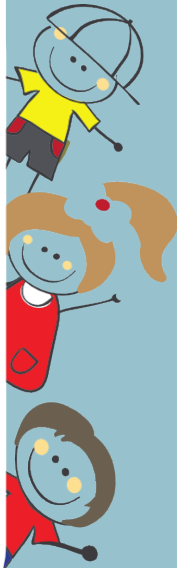

COM HO FAREM?

- o Amb l'aprenentatge i dramatització de **cançons, contes i tradicions**
- o Amb **jocs** (interiors/exteriors/aquàtics) i **danses**
- o Amb **tallers** (d'instruments, plàstics,...)
- o Amb **sortides** o **espectacles a l'escola**.



Criatures fantàstiques del nostre entorn. Mitologia catalana

- o Aquest serà el **fil conductor** del Casal
- o Permetrà donar **coherència** a tot el casal, però també a aquells nens que no s'apuntin totes les setmanes.

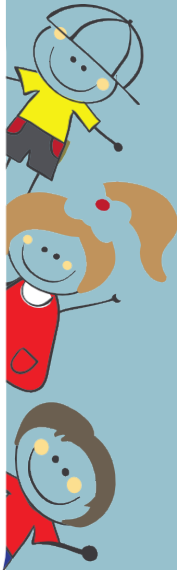

Com ho farem?

	Dilluns	Dimarts	Dimecres	Dijous	Divendres
9:00h-9:15h	Bevinguda	Bevinguda	Bevinguda	Bevinguda	Bevinguda
9:15h-9:30h					
9:30h-9:45h	Presentació de la setmana i Gimcana	Taller 1	Sortida o espectacle a l'escola	Taller 1	Taller 1
9:45h-10:00h					
10:00h-10:15h		Taller 2		Taller 2	Taller 2
10:15h-10:30h					
10:30h-10:45h	Descans	Descans	Descans	Descans	
10:45h-11:00h					
11:00h-11:15h	Cançó	Cançó	Cançó	Cançó	
11:15h-11:30h					
11:30h-11:45h	Jocs de coneixença	Jocs d'aigua	Manualitats	Jocs d'aigua	Preparació Tallers Oberts
11:45h-12:00h					
12:00h-12:15h					
12:15h-12:30h					Tallers oberts
12:30h-12:45h					
12:45h-13:00h					
13:00h-13:15h					
13:15h-13:30h	Recollida	Recollida	Recollida	Recollida	
13:30h-13:45h					
13:45h-14:00h					



Com ho farem?

3 sessions cada setmana de dos taller amb grups distribuïts per edats



2 dies amb jocs d'aigua



Com ho farem?

Dimecres **sortida** o espectacle a l'escola



Tallers oberts per les famílies: **els divendres a les 13h**

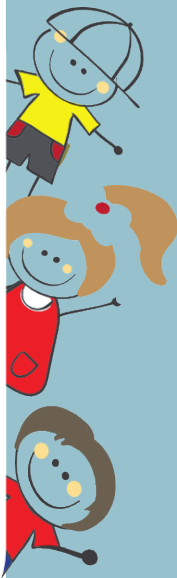

I durant el casal...?

En una motxilla amb el nom:

- l'esmorzar – recomanem un bon entrepà i/o una peça de fruita (si s'ha esmorzat a casa) i s'evitin la brioixeria i altres menjars poc saludables
- banyador, tovallola, sandàlies lligades - (els dimarts i dijous, per fer jocs d'aigua)
- crema solar i repel·lent pels mosquits
- gorra o barret
- cantimplora amb aigua (els dimecres que hi hagi sortida)
- **no caldrà portar diners**
- ganes de passar-ho molt bé compartint la calor de l'estiu ☺
- Material específic que es pugui demanar pels tallers de la setmana

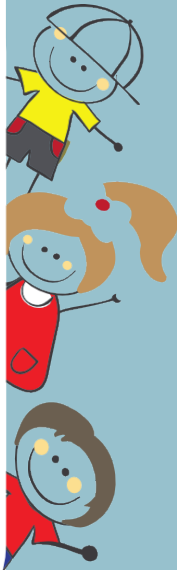



Vine a refrescART-te
Criatures fantàstiques
del nostre entorn

Casal d'estiu 2018

**Com serà aquest any el
temps de migdia?**

Funcionament temps de migdia

Horari de 14h a 16:30h amb els educadors de Valors
Projectes Educatius:

- 14h a 15h – Dinar
- 15h a 16h
 - Joc lliure
 - Joc guiat
 - Jocs d'aigua

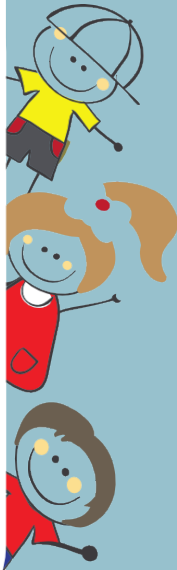



Vine a refrescART-te

Criatures fantàstiques del nostre entorn

Casal d'estiu 2018

**Informacions pràctiques:
funcionament inscripcions**

Com funciona?

- **Servei d'acollida** de 8h a 9h
- **Casal de 9-14h**, organitzat i coordinat per Xamfrà amb la col·laboració en la gestió de Valors.
- **Servei de menjador de 14h a 16.30h**, organitzat i coordinat per Valors. Servei de cuina: Valors.

A qui va adreçat?

A qualsevol infant que hi vulgui participar i hagi nascut entre l'any **2006 i el 2014**

Màxim: 80 nens/es i mínim: 20 nens/es

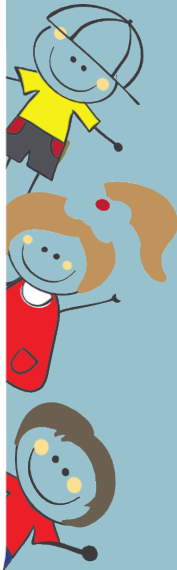

Quan i on?

El casal es porta a terme a l'Escola de Bosc de Montjuïc



Del 25 de Juny al 27 de Juliol

1^a setmana del 25 de Juny al 29 de juny

2^a setmana del 2 de juliol al 6 de juliol

3^a setmana del 9 de juliol al 13 de juliol

4^a setmana del 16 de juliol al 20 de juliol

5^a setmana del 23 de juliol al 27 de juliol

Setmana del 3 al 7 de Setembre possibilitat d'afegir-se al casal de Tres Pins.

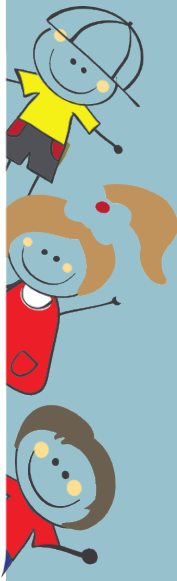

Funcionament inscripcions

- Les inscripcions són **per setmanes**
- **Només casal o Casal + menjador i/o acollida matinal**

Com?

Del 23/4 a les 16:30h al 08/06 online a inscripcions.somvalors.com

40 places per torn reservades online

o presencial a la caseta del AMPA en horari de 16:30h a 17:30 de dilluns a dijous i de 9h a 9:30h els divendres.

40 places per torn reservades presencialment

Cada persona només podrà inscriure els membres d'una família.

Quant costa?

		Casal	menjador	SAM
A	25 juny al 29 juny	66 €	34 €	5 €
B	2 al 6 juliol	66 €	34 €	5 €
C	9 al 13 juliol	66 €	34 €	5 €
D	16 al 20 juliol	66 €	34 €	5 €
E	23 al 27 juliol	66 €	34 €	5 €

* ús puntual del servei de menjador amb un cost de 7,20 € i del servei d'acollida amb un import de 3€. El cost de l'àpat dels divendres per les famílies serà de 7,20€

APROFITA ELS DESCOMPTES

4 o més torns ----- descompte del **5%**

(No aplicable al SAM. Sol·licituds amb beca s'aplicarà als torns no becats)

GESTIÓ DE BECA *del 23 abril al 09 de maig*

Només es pot demanar per un **màxim de 2 torns**. Caldrà omplir un formulari que us donarem a la caseta del AMPA i entregar-lo a les OAC. El **criteri de atorgació és econòmic**.

Més informació a: lameva.barcelona.cat/vacances/ca/ajuts-a-les-families

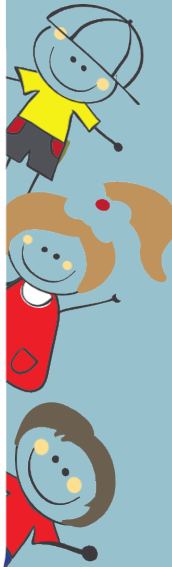

Normativa bàsica inscripcions

Número de places i prioritat de reserva

- Màxim 80 nens/es per torn,mínim 20.
- Es tindrà en compte l'ordre d'arribada de les sol·licituds i el pagament de l'import de reserva de plaça (50% del total).

Documentació que cal aportar

- Fotocòpia del DNI/Passaport de la persona que signa la inscripció (pare/mare/tutor)
- Fotocòpia de la targeta sanitària del nen/a
- Fotocòpia del Carnet de Vacunació
- Fotografia (mida carnet)

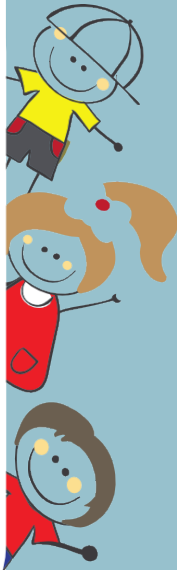

Normativa bàsica inscripcions

Forma de pagament:

- Mitjançant Ingrés CC .
- Dos pagaments:
 - El 50% implica la reserva de plaça (10 dies per fer l'ingrés).
 - El 50% restant abans del 3 de juny.

Canvis i anul·lacions:

- Canvis només dins el període d'inscripció
- És retornarà **el 100%** de l'import de la reserva si la inscripció s'anul·la **abans del 9 de maig**.
- Es retornarà **el 50%** de l'import efectuat si s'anul·la **abans de 15 dies abans de l'inici de la l'activitat**.

I un cop inscrits...

Abans de l'inici del Casal farem una reunió amb totes les famílies inscrites per explicar tots els detalls del funcionament.

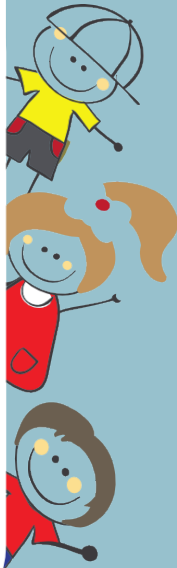



Moltes gràcies per venir!

Tota la informació la trobareu a
<http://ampaescoladeboscmontjuic.org/>
www.somvalors.com

Podeu contactar amb nosaltres al correu
casalestiuboscmontjuic@gmail.com